

Newsletter

Maio - Junho 2013

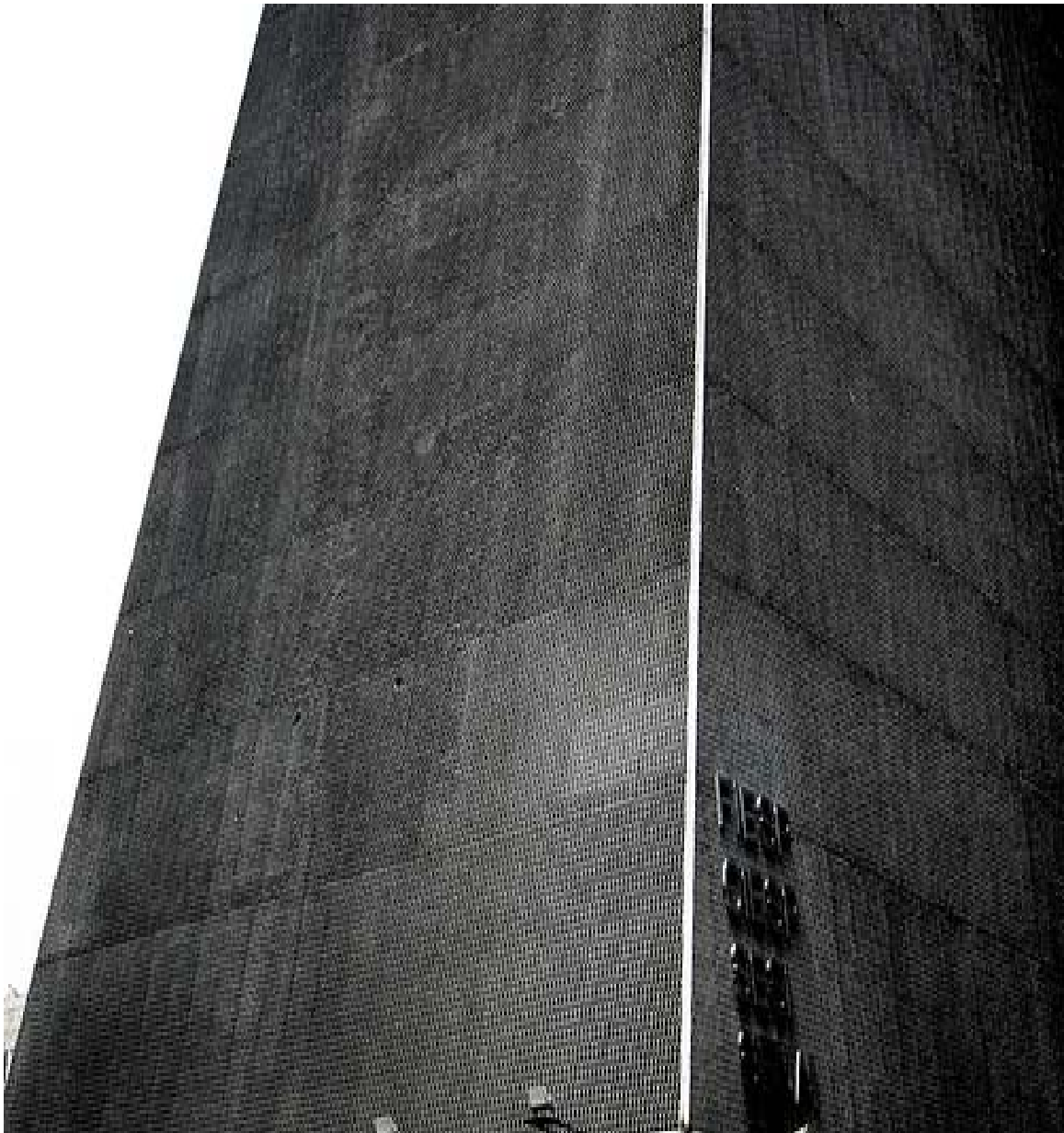

O Núcleo de Estudos do Empresariado, Instituições e Capitalismo, o NEIC, formaliza as atividades de pesquisa na área da Economia Política que vem sendo conduzidas há mais de trinta anos pelos coordenadores, focalizando o papel do empresariado e as condições de desenvolvimento do capitalismo brasileiro e dos países da América Latina.

O objetivo central deste núcleo é dar continuidade a essa linha de pesquisa, bem como constituir um fórum de debates sobre as mudanças recentes no plano econômico, social, político e institucional, assim como das perspectivas de formulação e consolidação de novas alternativas de desenvolvimento socioeconômico no Brasil e América Latina.

Coordenador Acadêmico

Dr. Renato R. Boschi

Newsletter NEIC

O newsletter NEIC é uma publicação bimensal que reúne informes e notícias de destaque na agenda política e econômica do Brasil e da América Latina.

Este Boletim foi organizado com base nas notícias referentes aos meses de maio e junho de 2013.

Núcleo de Estudos do Empresariado, Instituições e Capitalismo

NEIC/IESP/UERJ
Rua da Matriz, 82 - Botafogo
Rio de Janeiro, RJ, 22260-100
Brasil
Tel. +55-21-2266-8300

<http://neic.iesp.uerj.br>



Equipe

Andrea Ribeiro
Andrés del Rio
Carlos Pinho
Cecilia Soares
Flavio Gaitán
Luís Donatello
Santiago Bustelo

Economia

[Opiniões sobre o aumento da taxa de juros](#)

O professor de Economia do Instituto de Ensino e Pesquisa (Insper) Otto Nogami diz que, pela falta de infraestrutura do País, o investimento privado não se sente estimulado. Nessas condições, diz ele, a decisão do Copom sinaliza uma adequação da taxa básica de juros à capacidade estrutural de oferta do País. (Fonte: Estadão).

[Nota oficial de FIESP sobre o aumento da taxa de juros](#)

Paulo Skaf, presidente da Fiesp e do Ciesp, diz que subir a Selic reduz capacidade de crescimento do país. (Fonte: FIESP)

[CNI: Nova alta dos juros dificulta o crescimento de uma indústria já estagnada](#)

A nova elevação da Selic, de 0,50 ponto percentual, apesar da intenção correta de segurar a pressão nos preços, traz ganhos modestos na contenção inflacionária e impõe mais dificuldades para o setor industrial retomar o crescimento, avalia a Confederação Nacional da Indústria (CNI). (Fonte: CNI)

[FIRJAN defende ajuste fiscal para amenizar alta dos juros](#)

O anúncio de mais uma alta da taxa básica de juros no mesmo dia da divulgação dos frustrantes resultados do PIB expõe o dilema entre inflação e crescimento com o qual a economia brasileira se defronta. A saída para essa armadilha seria o auxílio efetivo da política fiscal no controle da inflação, sem

o qual o ciclo de aperto monetário imporá elevados custos ao país em termos de investimentos, produção e geração de empregos. (Fonte: FIRJAN)

[CUT considera desastre econômico e social o aumento da Selic e condena terrorismo dos bancos](#)

A Contraf-CUT considera um grande equívoco a decisão do Comitê de Política Monetária (Copom) de elevar a taxa básica de juros em mais 0,5%, tomada no mesmo dia do anúncio do crescimento pífio de 0,6% do PIB no primeiro trimestre, e condena com veemência o verdadeiro terrorismo que o mercado financeiro vem exercendo sobre o Banco Central para que encampe seus interesses. (Fonte: CUT)

[IEDI: PIB, mais dúvidas do que certezas](#)

Muito embora tenha sido apurado crescimento econômico no primeiro trimestre desse ano – um crescimento fraco de 0,6% ou o correspondente a 2,5% em base anual -, os resultados do PIB brasileiro divulgados pelo IBGE suscitam muito mais dúvidas do que certezas. (Fonte: IEDI)

[Produção industrial mostra crescimento do investimento – Joao Sicsú](#)

O crescimento do PIB do primeiro trimestre, divulgado semana passada, se mostrou modesto, mas revelou uma característica de qualidade: o investimento cresceu a uma taxa superior à taxa de crescimento de toda a economia. (Fonte: Carta Capital)

Política

[Embaixador na OMC Roberto Azevedo se reuniu com representantes da FIESP](#)

No encontro, representantes do agronegócio e da indústria de transformação falaram sobre negociações internacionais como a Rodada de Doha e incremento da participação da indústria brasileira como competidora no mercado global. (Fonte: FIESP)

[Datafolha: Avaliação de Dilma e intenção de voto a presidente](#)

A atual presidente Dilma Rousseff e o ex-presidente Lula, ambos do PT, seguem como favoritos na corrida pela Presidência da República em 2014. Se a eleição fosse hoje, ambos estariam à frente de Aécio Neves (PSDB), Eduardo Campos (PSDB), Marina Silva (sem partido) e Joaquim Barbosa.

A preferência pela presidente, no entanto, caiu nos cenários em que ela aparece como nome do PT. No cenário sem o nome do atual presidente do STF, Dilma fica com 51%, e em seguida aparecem Marina (16%), Aécio (14%) e Campos (6%). Dizem ter a intenção de votar em branco, nulo ou em nenhum deles 7%, e 5% não souberam responder. A petista também viu a predileção por seu nome recuar neste cenário (tinha 58%), enquanto a opção pelo pré-candidato tucano cresceu (tinha 10%) e se manteve estável a preferência por Marina (tinha 16%) e Campos (tinha 6%). (Fonte: Folha de São Paulo)

[O que as manifestações no Brasil nos dizem](#)

Estes conflitos podem ser considerados o pano de fundo que está por trás destas manifestações: a falta de uma concepção de participação da sociedade civil e dos movimentos sociais na área da infraestrutura. Vale a pena entender melhor por que a sociedade civil brasileira tem tão pouca participação nesta área. (Fonte: Carta Capital)

América Latina

[CNI: Mercosul ou Acordos comerciais?](#)

A Confederação Nacional da Indústria (CNI) entende que a perda de competitividade da indústria brasileira e a queda nas exportações de semi e manufaturados sinaliza que o Brasil precisa dar mais atenção às negociações internacionais. O país corre o risco de perder mais espaço em seus mercados exportadores se não entrar no jogo mundial e buscar novas parcerias no comércio internacional. (Fonte: Portal Industria)

[ALCA II: Alianza del Pacífico: ¿El nuevo club neoliberal? – Alfredo Zaiat](#)

La Alianza del Pacífico marca el regreso con fuerza de la idea de la apertura pasiva al comercio mundial, reservando para América latina el papel de proveedora de recursos naturales, materias primas agropecuarias y alimentos. Con amplio apoyo de corrientes conservadoras y de grandes medios de comunicación, tiene

asegurada su publicidad como la estrategia para alcanzar la bonanza en

los países de la región. (Fonte: Pagina 12)

[O “cisma do Pacífico” – José Luis Fiori](#)

Promovido por México, Chile, Peru e Colômbia, o “cisma do Pacífico” tem mais importância ideológica do que econômica dentro da América do Sul, e seria quase insignificante politicamente se não fosse por se tratar de uma pequena fatia do projeto Obama de criação de uma área de reafirmação do poder norte-americano no Pacífico. (Fonte: Carta Maior)

[Bresser Pereira sobre Argentina:](#)

Durante um tempo, vendo a responsabilidade fiscal, o superávit em conta corrente e a neutralização da doença holandesa, acreditei que os argentinos haviam aprendido a administrar o câmbio e a garantir a competitividade do país, e que poderiam ser um exemplo de novo desenvolvimentismo para o Brasil, que até hoje não aprendeu essa lição. Mas, com tristeza, vejo agora uma estratégia de desenvolvimento que poderia ter garantido prosperidade e estabilidade para a Argentina caminhar para o fracasso. (Fonte: Bresser Pereira)

Oportunidades

[Call for Applications - Marie Curie International Incoming Fellowships, University of Leicester \(UK\)](#)

As part of its vision to promote further its research culture and environment, the Parties, Participation and Public Opinion (3PO) research cluster of the Department of Politics and International Relations of the University of Leicester is seeking expressions of interest from recent PhDs

(or soon-to-be PhDs) working on topics related to the above areas of research in order to be sponsored by our Department in an application for a Marie Curie International Incoming Fellowships (MC-IIF).

[XI Congreso Nacional de Ciencia Política](#)

Del 17 al 20 de julio de 2013, Paraná, Entre Ríos. La Política en Movimiento. Estados, democracias y diversidades regionales. Organizan: SAAP, Universidad Nacional de Entre Ríos, Facultad de Trabajo Social.

[Call for Applications for Ph.D. students desiguALdades.net](#)

The Globalization of Nature and Social Inequalities: Structures – Disputes – Negotiations
Lima (Perú), October 21 - 25, 2013.
Deadline: June 30, 2013.

[Call for Papers - Workshop: Inside, outside, in between? New frames for the European Unions engagement abroad and the relations created.](#)

Location: Leibniz Institute for Regional Geography (IfL) Leipzig,

[London Summer School in Intellectual History](#)

The London Summer School in Intellectual History is a rare opportunity for graduate students to acquire further training in the discipline and its different methodologies. Running from 9 to 12 September, the summer school will include: Special workshops Master classes Feedback on current research.

Contact: history.intellectual@ucl.ac.uk
URL: www.historyofpoliticalthought.org/

[Call for proposal for research - Economic and social sciences](#)

Description: The Schola Picentina invites call for proposal for research for the 2014 academic year on the theme of "Economic and social sciences". We want to find young scholars as well as from leading senior researchers with proposal in these research areas: Innovation and industrial dynamics.
Contact: fellowship@schola-picentina.org
URL: www.schola-picentina.org

[Global Poverty and Practice Postdoctoral Fellowship](#)

Date: 2013-07-15 Description: The Global Poverty and Practice Post Doctoral Fellows program aims to support research and teaching in a wide range of interdisciplinary fields and on a variety of subject areas relevant to poverty, inequality, and poverty action. This two year program challenges Fellows to advance a research project.
Contact: burns@berkeley.edu

[Grant Opportunity: Enduring Questions Course Development Grants](#)

The National Endowment for the Humanities offers grants of up to \$38,000 to support the development of a new undergraduate course that will foster intellectual community through the study of an enduring question.

[Chamada IPSA 2014](#)

IPSA has opened the call for papers for the 2014 Congress to be held in Montreal next summer (19-24 July 2014). Deadline July 1, 2013. The core theme, 'Challenges of Contemporary Governance' seems to speak directly to our RC's title. 2014 also marks the 20th anniversary of the foundation of the RC, so it'd be great to have several panel proposals from RC40.